

## Rétrospective

Les rencontres coups  
de cœur de la rédaction

Pages 4 et 5



## Fête

Nos pages spéciales Noël

Pages 6 et 7

## Solidarité

Un Noël sous le signe  
du partage !

Pages 14 et 15

Journal pour les habitants des paroisses de Notre-Dame du Haut-Anjou  
et de Saint-René en Pays Segréen

N° 61 - Décembre 2023

# Trait d'union



La joie de Noël  
se prépare

**Ets Gaubert Lardeux**  
 IMAGE · SON · MULTIMEDIA · ÉLECTROMÉNAGER  
 02 41 92 13 25 - [www.pulsat.fr](http://www.pulsat.fr)

**pulsat**

4 Place de la Loge  
 49500 Segré-en-Anjou Bleu

livraison | SAV. | alarme | vidéo surveillance | garantie | financement | sonorisation | surveillance



**COLLÈGE de la 6<sup>e</sup> à la 3<sup>e</sup>**  
 Externat - Demi-pension

**Chemin de Renier**  
 49500 SEGRÉ en ANJOU BLEU  
 Tél. 02 41 94 73 50

**6<sup>e</sup> fin de cycle 3:**  
 S'adapter au collège en renforçant ses acquis

- Option bilangue Anglais-Allemand,
- Initiation Allemand-Espagnol dès la 6<sup>e</sup>,
- Education sportive dès la 6<sup>e</sup> : SSL et SSS Football / SSL Badminton,
- Aide aux devoirs

**5-4-3<sup>e</sup> cycle 4:**  
 Développer la confiance en soi et gagner en autonomie...

<https://st-joseph-segre.anjou.e-lyco.fr/> - <http://stjosegre.fr/>

**G'ECO RENOV**  
 L'esprit rénovation

Toiture  
 Façade  
 Isolation

Yoann GILLE  
 Gérant

06 28 96 36 60  
 contact@gecorenov.com  
 www.gecorenov.info

ZA de la Perrière - Nyoiseau  
 49500 Segré-en-Anjou-Bleu

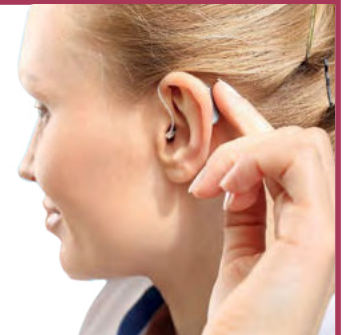

Delphine VEILLEPEAU - Audioprothésiste

☎ 02 41 61 78 50



Aides auditives 100 % prises en charge

Test gratuit de votre audition <sup>(1)</sup>

Essai pendant un mois d'aides auditives <sup>(2)</sup>

Contrôle et suivi de vos appareils

(1) Test à but non médical. (2) Le port d'aides auditives est soumis à prescription médicale préalable.

12, rue Victor Hugo - 49500 SEGRÉ

**Optic 2000**  
 Une nouvelle vision de la vie

Opticien s'engage

**Nadine HULSMAN**  
 Opticienne Diplômée

12 rue Victor Hugo  
 49500 SEGRÉ  
 Tél. 02 41 61 78 50  
 www.optic2000.com

MON OPTICIEN VIENT Chez moi

**Pompes Funèbres de la MISÉRICORDE**

- Organisation d'obsèques
- Accès aux chambres funéraires
- Contrats prévoyance obsèques
- Monuments funéraires
- Travaux de cimetière

Déplacement à domicile 7J/7 - 24H/24

[www.pf-misericorde.com](http://www.pf-misericorde.com)

48 rue des Lices - 49100 ANGERS  
 Tél. 02 41 27 82 96

ROF 20-49-127

**BELLANGER**

ÉLECTRICITÉ  
 PLOMBERIE  
 CHAUFFAGE  
 SALLES-DE-BAINS

12 rue de la Grand Prée - 49420 POUANCÉ  
 Tél. 02 41 26 99 05  
 hbellanger.pro@gmail.com  
 www.bellanger-electricite-plomberie-chauffage.fr

**bayard SERVICE**

Vous souhaitez faire paraître une annonce publicitaire...

Contactez Bayard Service  
 06 48 62 67 88  
 pub.ouest@bayard-service.com

Visitez **Le kiosque**  
 des journaux paroissiaux

FEUILLETEZ DÈS MAINTENANT VOTRE JOURNAL PAROISSIAL EN LIGNE

[www.journaux-paroissiaux.com](http://www.journaux-paroissiaux.com)





## Trait union : point final

**A** lors que nous avons évoqué dans le précédent numéro l'histoire de la revue *Trait d'union* depuis les années 2000, le numéro 61 sera notre dernier rendez-vous.\* Durant plus de vingt ans, nous vous avons associés, à travers nos articles, à nos rencontres d'hommes et de femmes aux parcours très différents, voire atypiques parfois, jeunes et moins jeunes, acteurs de la vie sociale, économique, culturelle, religieuse... On se souviendra par exemple d'une conteuse, d'un écrivain, d'un poète, d'un militaire, d'un agriculteur, d'un prêtre, d'un sportif, d'un taxidermiste, d'un guide de montagne, d'un acteur des Blouses roses, d'un protecteur des abeilles, d'un amoureux des jardins, d'un organiste, d'une comédienne, d'un musicien, d'une famille d'accueil et combien d'autres encore...

Tout au long de ces années, le journal a aussi abordé différents thèmes de la vie : le bonheur, la famille, le travail, le couple, les voyages, les études, les choix de vie, la mort, le handicap, la fin de vie mais aussi la culture du jardin, l'engagement dans une association, les loisirs...

Nous vous avons aussi informés sur les différents services et mouvements d'Église, les diverses propositions faites dans nos paroisses concernant les sacrements, les pèlerinages, l'installation d'un nouveau curé, les rassemblements autour des fêtes religieuses...

Nous vous avons aussi invités à nous suivre à travers la découverte d'une église, d'une chapelle, d'un calvaire, d'un château, d'un parc, d'un aérodrome, d'un centre d'entraînement hippique, d'une rivière, d'un arbre remarquable, d'une chorale, d'une troupe de théâtre, d'un atelier de jeunes... Les mots croisés, les poèmes, les traits d'humour ont trouvé place dans notre revue.

Associée à Bayard Service, notre revue *Trait d'union* a pu bénéficier du concours précieux de Romain Pénisson, journaliste professionnel qui a accompagné notre petite équipe de rédaction bénévole durant toutes ces années. La revue a aussi dû s'adapter au changement de format, au recours à la couleur, à la création d'un nouveau logo, avec le supplément des pages diocésaines. De ces échanges, nous garderons aussi la grande liberté de réflexion ainsi que le

plaisir que nous avons eus à discuter, partager, écrire... Les remerciements à adresser sont nombreux, d'abord à tous nos "acteurs" d'un jour qui ont accepté de nous confier leur témoignage, à Romain qui nous a accompagnés, à nos annonceurs publicitaires qui nous ont été fidèles et nous ont fait confiance, à toutes celles et ceux qui ont permis que *Trait d'union* soit acheminé dans les paroisses (entrepôt, transports dans les différents relais, comptage et répartition des exemplaires), à tous nos distributeurs discrets et efficaces qui ont déposé dans les boîtes aux lettres près de 12 000 exemplaires par numéro, et à vous, enfin, lecteurs pour votre bienveillance et vos retours !

JEAN CHEVALIER, MARIE-CHRISTINE JOLY, ROGER MARTIN,  
NOËL MÉLOIS, CATHERINE PÉCHOT

\* Les équipes d'animation pastorale et le conseil économique paroissial des paroisses Notre-Dame-du-Haut-Anjou et de Saint-René-en-Pays-segréen ont décidé de mettre fin à la parution du journal *Trait d'union* pour raison budgétaire et pour un changement d'orientation pastorale.



© Adobe Stock

### > Trait d'union

MAGAZINE DES PAROISSES  
> Notre-Dame du Haut-Anjou  
> Saint-René en Pays ségréen

ADRESSE :  
Presbytère - 49420 Pouancé.

DIRECTEURS DE LA PUBLICATION :  
abbé Vincent Artarit  
père Joseph Bertin Beboula Noah

PAGES COMMUNES (9 A 16) :  
responsable Claire Bernier.

SECRÉTAIRE DE RÉDACTION : Romain Pénisson  
MISE EN PAGE : Renaud Leroux  
MAQUETTISTE : Vanessa Fleury  
RESPONSABLE DE FABRICATION : Mélanie Letourneau

CONCEPTION/RÉALISATION, ÉDITION DÉLÉGUÉE :  
Bayard Service - 23 rue de la Performance  
Europarc - BV4 - 59650 Villeneuve-d'Ascq  
www.bayard-service.com

IMPRESSION : Cila  
(44 Hédic),  
imprimeur labellisé Imprim'vert,  
sur papier recyclé à 100 %

ISSN : en cours  
Dépôt légal à parution.

Reproduction interdite  
sans autorisation



NUMÉRO DE SUPPORT : 34905  
PHOTOS : "Trait d'union" sauf mention contraire.



Mai 2009

## Dogora, l'émotion universelle

Sous la houlette de David Liebenguth, 560 personnes (choristes adultes et enfants, musiciens, danseurs) ont donné un magnifique spectacle. *“C’est de l’émotion à l’état pur, je pense que le public la ressentira lui aussi, parce que la musique est universelle, le chant est universel, la danse est universelle et ce langage qui n’existe pas, le dogorien, lui aussi est universel.”* *“On y retrouve tout ce qui est essentiel sur terre: la vie, le bonheur, l’amour, la mort, le néant...”*

2008

## Les poèmes de Micheline Petit

### La Tolérance

Accepter la différence de l’autre  
C’est commencer par être indulgent  
avec soi-même.  
Autre couleur que la sienne,  
autre religion,  
Autres coutumes, autres traditions,  
Façon de vivre différente. Et alors!  
On tolère bien mon sale caractère!

Janvier 2018

## “Chanter, c’est prier deux fois”

Cette affirmation de saint Augustin est partagée par de nombreux animateurs de chant dans nos cérémonies religieuses.

L’un d’eux nous donne ces conseils.

*“De faire valoir son “talent” en participant à une ou des formation(s); ne pas se prendre la tête et se dire que l’on est entouré de frères et de sœurs, certes parfois un peu critiques, mais généralement bienveillants; ne pas faire de perfectionnisme aigu quant à la musique. Par exemple, pas question du strict respect du tempo*

*(le rythme). Privilégier la prière à la technique musicale. On adapte en fonction du public: des jeunes pleins de fougue et d’enthousiasme chantent plus vite que des personnes d’un certain âge.*

*Le “talent” de l’animation est beaucoup plus répandu que certains le pensent. Ce service est attendu, demandé par les assemblées: il suffit de répondre “oui” et de se lancer.”*

TÉMOIGNAGE

DE FRANÇOIS-XAVIER SAUZEAU,  
DE BOUILLÉ-MÉNARD

Décembre 2020

## Sept à la maison



“L’adoption de nos enfants a été pour nous chaque jour un enrichissement mutuel, une ouverture au monde. Vue de l’extérieur, notre famille peut paraître “atypique”, mais pour nous, elle est simple et naturelle tout en étant extraordinaire. Grâce à l’adoption, nous n’avons pas seulement fondé la famille nombreuse que nous souhaitions, nous avons également pu découvrir un pays, élargir notre fa-

Louise, Bertille, Arthur, Firmin et Perrine mais aussi Tesfanesh, Tariku, Abera, Berhanu, Emmaweysh, Elias, Bereket, Selome, Hasea.

mille, faire des rencontres magnifiques et tisser des liens forts. La solidarité, la tolérance et le respect sont les bases de notre éducation. Quelle aventure que la vie!”

STÉPHANIE ET VINCENT MOREAU



Janvier 2006

## Des amis sans visage

Voilà près de dix-huit ans que j'assure une correspondance anonyme avec les détenus de la prison d'Angers.

Plusieurs fois ma première lettre est restée sans réponse, le détenu avait changé d'avis. J'ai correspondu avec onze prisonniers: quelques mois avec les uns, un an ou deux avec d'autres. Dès le départ, j'avertis mon correspondant que je ne peux lui apporter qu'une aide amicale et morale.

J'ai beaucoup appris de mes correspondants: sur la vie en prison, sur leur propre vie, et je peux dire que la plupart sont devenus "des amis... sans visage".

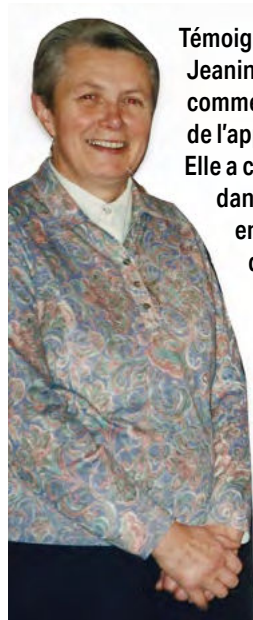

Témoignage de Sœur Jeanine - ou sœur Jeanne comme on avait l'habitude de l'appeler au Tremblay. Elle a commencé son travail dans notre Pouancéen en 1971. Elle est décédée le 22 avril 2007.



Octobre 2017

## "L'Outil en main", ou comment transmettre les gestes de l'artisan

La transmission d'un savoir-faire prend ici tout son sens. Maintenir ce lien intergénérationnel est très important pour les membres de l'association. On mesure aussi une réelle bienveillance dans les gestes, dans les propos, dans les regards quand on voit tous ces artisans qui se penchent sur ces jeunes pour accompagner, pour montrer comment on se sert d'une gouge, comment on pose de la colle, ou comment on fait une piqûre à la machine.

C'est une magnifique ruche où chacun a sa place et où chacun peut mesurer ce qu'il peut apporter à l'autre.

Avril 2004

## Famille tout feu tout flamme

La grande famille des pompiers, légende ou vérité ?

On dit que les pompiers sont une grande famille et c'est vrai. Que ce soit pour les interventions ou les activités en dehors du service, il faut être très soudés ; à chaque intervention il faut être complémentaires. On a toujours besoin de l'autre, ce qui crée, au bout d'un certain moment, une amitié, des liens et l'envie de se retrouver de temps en temps pour faire la fête.

FAMILLE THÉARD (DIX POMPIERS)

2008

## Les poèmes de Micheline Petit

### Donner c'est recevoir

Distribuer son amour et son temps  
Avec désintéressement et générosité  
En abondance mais gracieusement  
Avec dévouement et tant de facilité.

Savoir faire partager son bonheur  
Ouvrir grand son cœur et ses bras  
Tout en camouflant sa rancœur  
Il faut y croire, pourquoi pas !

**Audilab**  
Ensemble, pour une belle écoute



POUR VIVRE PLUS FORT  
**APPAREILLONS !**

1. Test non médical. 2. Sur prescription médicale. Dispositif médical CE. 3. Applicable sur les aides auditives de classe 1 référencées, sous réserve d'une complémentaire santé responsable. Voir les conditions en magasin. Audilab Pays de Loire, SAS au capital de 79 220 €, 17 allée Duguay Trouin 44000 Nantes, RCS Nantes 450 791 520. Crédit photo : Getty Images

**BILAN AUDITIF<sup>(1)</sup>  
+1 MOIS D'ESSAI<sup>(2)</sup>  
GRATUITS**

**4 ans  
DE GARANTIE  
SERVICES INCLUS**

**AIDES AUDITIVES  
100%  
REMBOURSÉES<sup>(3)</sup>**

**SEGRÉ-EN-ANJOU**

3 esplanade de la Gare - 02 41 26 33 96

[www.audilab.fr](http://www.audilab.fr)

# Des idées de livres pour Noël



• **La chaleur du cœur empêche nos corps de rouiller - Vieillir sans être vieux**, de Marie de Hennezel

**Extrait:** Quand j'étais petit, une des phrases favorites de ma mère était: "Faisons vœu d'être heureux! "Elle me disait que le bonheur éprouvé et projeté, c'est ce que chacun de nous peut faire de meilleur." (Stéphane Hessel - 90 ans).



• **Manifeste pour la beauté du monde**, de Sœur Marie Keyrouz et Jean-Marie Pelt

**Extrait:** "L'éducation écologique doit développer la vie sensorielle de l'enfant, favoriser son immersion dans la nature, en même temps qu'elle doit permettre l'éclosion d'une vie de l'âme, d'une vie intérieure autour de belles images issues de la culture, des contes, de l'imaginaire des peuples de l'humanité." (Jean-Marie Pelt)



• **À plus d'un titre**, de Raymond Devos

**Extraits:** "L'ouïe de l'oie de Louis a oui. Ah oui? Et qu'à oui l'ouïe de l'oie de Louis?" "Comment ça plane, un doute?... Comment pouvez-vous identifier un doute avec certitude? À son ombre! L'ombre d'un doute, c'est bien connu...!"

## Des mots de paix

"IL FAUT D'URGENCE TISSER DES LIENS POUR RACCOMMODER CETTE PLANÈTE QUI COMMENCE À TOMBER EN LAMBEAUX. IL FAUT RÉVER D'UN MONDE OÙ NE RÉSONNENT QUE LES MOTS DES POÈTES, LES NOTES DE MUSIQUE ET LES RIRES D'ENFANTS."

AMIN MAALOUF, ÉCRIVAIN,  
ACADÉMICIEN, LAURÉAT  
DU PRIX GONCOURT



La crèche du collège Saint-Joseph, à Segré-en-Anjou-Bleu.

## Les crèches s'exposent



Crèches du monde lors de l'exposition à La Pommeraye.





# L'Avent,

## pour se préparer à la venue de Jésus

On a l'impression que le mot « Avent » signifie « avant Noël ». C'est un peu vrai, mais ce n'est pas la véritable explication du mot !

### C'est quoi l'Avent ?

Le mot « Avent » signifie, en latin, « arrivée, venue ». Cette arrivée, c'est celle de Jésus, le Fils de Dieu pour les chrétiens. Dieu l'a envoyé auprès des hommes pour se faire tout proche d'eux.

La période de l'Avent, c'est donc le temps pendant lequel on se prépare à célébrer cette venue de Jésus parmi nous. Elle commence le quatrième dimanche avant Noël et dure à peu près un mois. Pendant cette période, on achète le sapin, on installe la crèche, on décore la maison, on prépare des cadeaux... et on essaie aussi de se rapprocher de Jésus pour l'accueillir quand Noël sera enfin là.



### JÉSUS EST-IL VRAIMENT NÉ UN 25 DÉCEMBRE ?

Jésus a bien existé il y a deux mille ans en Palestine : tous les historiens sont d'accord. Il parlait comme un prophète, était suivi par des disciples et est mort sur une croix. Mais le récit de sa naissance, dans la Bible, n'est pas « historique ». Il a été écrit, plus de quarante ans après sa mort, par un certain Luc qui, comme d'autres, a vraiment cru que Jésus était le Fils de Dieu et qu'il était ressuscité. Si Luc parle d'anges ou si Matthieu évoque une étoile nouvelle dans le ciel, c'est pour montrer que Jésus est quelqu'un d'extraordinaire et que sa mission est importante.

### UN BÉBÉ ORDINAIRE OU EXTRAORDINAIRE ?

Comme n'importe quel bébé, Jésus a été dans le ventre de sa mère, puis il a grandi, a été adulte et, un jour, il est mort. Il a vraiment été un homme. Mais pour les chrétiens, il est aussi le Fils de Dieu, celui que les prophètes de la Bible annonçaient comme le Sauveur qui libérerait le peuple hébreu. Il est donc Dieu et homme à la fois. Pour les chrétiens, Jésus a changé l'humanité en venant sauver les hommes, et en leur indiquant le chemin pour être unis à Dieu.

### Pourquoi fait-on une crèche ?

Dans la Bible, on peut lire que Jésus est né dans une crèche, une sorte d'étable ou de grange. Luc, l'auteur de ce texte, voulait ainsi montrer que Dieu était proche de chacun, y compris des plus pauvres. C'est aussi pour cela qu'il écrit que les premiers prévenus de la naissance de Jésus sont les bergers. C'est-à-dire des personnes très pauvres, qui vivaient à l'écart de la société.

Au XIII<sup>e</sup> siècle, pour célébrer Noël, saint François d'Assise a eu l'idée de représenter la naissance de Jésus avec des personnes réelles, sous forme de petits spectacles que l'on a appelés « crèches vivantes ». On a ensuite représenté ces scènes avec des petits personnages, et chaque famille a ainsi pu faire sa crèche dans sa maison !



**SARL Les Jardins Segréens**

Entretien de Parcs et Jardins  
Réduction d'impôts

ZI d'Etriché - rue Lépine  
49500 SEGRÉ - Tél. 02 41 92 12 56  
Port. 06 19 23 00 33 - segre.espacesverts@orange.fr

**Vous souhaitez faire paraître une annonce publicitaire...**

Contactez

**! bayard SERVICE**

03 20 13 36 70

**Notre artisan peintre décorateur YOHANN MOREAU**

**VENTE ET POSE**

Revêtements muraux / sols  
Produits et éléments décoratifs  
Peinture façade

INTÉRIEUR EXTÉRIEUR

49520 NOYANT-LA-GRAVOYERE

Tél. 02 41 61 67 63 Port. 06 30 80 29 81

Site : yohann-moreau-peinture.fr - Mail : y.moreau.peinture@orange.fr

**IMAGE - SON - MÉNAGER  
INSTALLATION ANTENNE - ALARME**

**SARL BJ & CO**

**pulsat**

LE VRAI CONSEIL

SERVICE APRÈS-VENTE

ZA ROUTE DE LAVAL  
49420 POUANCÉ

Tél. 02 41 92 42 45

www.pulsat-bj-co.fr

**Favorisez le commerce local en privilégiant nos annonceurs!**

**BIJOUTERIE**

*Bobard*

SEGRÉ

Bijouterie Bobard Segré

9 rue Lazare Carnot - 49500 SEGRÉ - Tél. 02 41 92 19 27

**OPTIQUE Amélie**

OPTIQUE SOLAIRE - CONTACTOLOGIE

Prenez RDV en ligne sur

5 rue de la Libération  
POUANCÉ - 49420  
OMBRÉE D'ANJOU

Reçoit sur RDV uniquement

ou par téléphone :  
**02 41 94 32 67**

OPTIQUE AMÉLIE

www.optique-amelie.com - optiqueameliepro@orange.fr

**Notre-Dame d'Orveau**

EDUQUER INSTRUIRE EVANGELISER  
- depuis 1912 -

**ECOLE | COLLÈGE | LYCÉE**

**DE LA PETITE SECTION À LA TERMINALE**

49500 NYOISEAU

Tél. 02 41 92 26 61 - www.orveau.com

**JEAN-MARIE LEBRUN**

CHAUFFAGE TOUTES ÉNERGIES  
CLIMATISATION  
AMÉNAGEMENT SALLE DE BAINS  
PLOMBERIE SANITAIRE  
DÉPANNAGE

VOTRE INSTALLATEUR CONSEIL OKOFEN

Spécialiste du chauffe-eau solaire

ZA Les Groies - 49330 CHATEAUNEUF-SUR-SARTHE

Tél. 02 41 69 85 57 - 06 82 85 04 87

www.lebrun-electricite.com - sarl.lebrun@gmail.com

**LYCÉE BOURG-CHEVREAU STE ANNE**

7 rue du 8 mai 1945 - 49504 SEGRE-EN-ANJOU-BLEU Cedex  
https://lycee-bourg-chevreau.paysdelaloire.e-lyco.fr  
E-mail : secretariat@bourg-chevreau.org

**3<sup>e</sup> PRÉPA MÉTIERS**

LYCEE GENERAL : 9 Spécialités au choix

**NOUVEAUTÉ 2023 : Spécialité EPS**

LYCEE TECHNOLOGIQUE :

- STL (Laboratoire)
- ST2S (Santé-Social)
- STMG (Management et Gestion)

ENSEIGNEMENT SUPÉRIEUR :

- BTS Gestion de la PME
- BTS Management Commercial Opérationnel
- Licence commerce, vente, marketing en apprentissage

**NOUVEAUTÉ 2023**

LYCEE PROFESSIONNEL :

BACS PROFESSIONNELS

- Métiers de la Relation Client
- Assistance à la Gestion des Organisations et de leurs Activités
- Accompagnement, Soins et Services à la Personne
- Animation - Enfance et Personnes âgées
- Métiers de la Sécurité

INTERNAT - EXTERNAT  
DEMI-PENSION

CLASSES IPAD

SECTION SPORTIVE FOOTBALL MASCULIN

ESCALADE - ESCRIME - EQUITATION - BASKET

INSCRIPTIONS - Prise de rendez-vous au 02 41 92 28 52

**Crédit Mutuel**

Assure et finance tous vos projets

**Crédit Mutuel du Segréen**

11 rue Gambetta  
49500 SEGRÉ  
Tél. 02 41 21 49 49

**Crédit Mutuel Segré Haut Anjou**

27 Place Aristide Briand  
49500 SEGRÉ-HAUT-ANJOU  
NOYANT-LA-GRAVOYERE  
Tél. 08 20 36 00 54



## Mots croisés

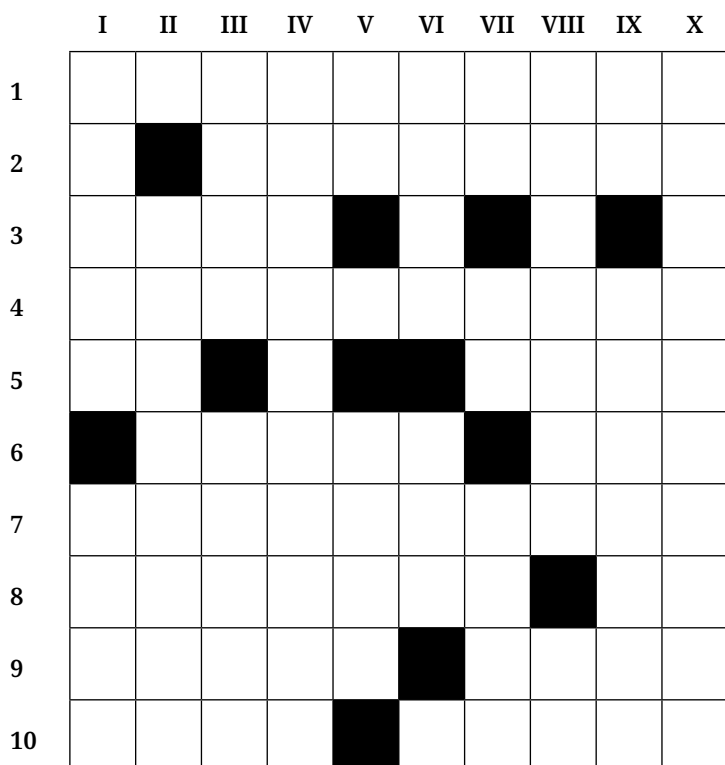

© DN.PAROISSE ST-LÉON, PARIS

### Horizontal

- De l'aube... (ou "de l'invisible", comme disait Jean Paul II), elle veille.
- Irrigant.
- Sigle de l'Université de Californie.
- Il n'est vraiment pas vegan, lui !
- Article étranger. Au dos des journaux et magazines.
- Gimé, Pacamara, Catuai, Catimor font partie de leurs variétés. Sur la tête ou dans le champ.
- Le pèlerin en avale.
- Gigantesques. Le soleil de Philae.
- Ajouté à la culture, ce concept imite les écosystèmes naturels. Fin de prière.
- Nom de Jésus dans le Coran. "Petits Champs-D. Casanova", en est un.

### Vertical

- Alors ce Laurier est comestible. Blanc pour la Légion.
- Archi brûlés !
- Moitié Sel, moitié Lawrencium (symboles). Adverbe.
- Remania.
- Fin de verbe. Malheureuse héroïne de Flaubert.
- Ni vous, ni eux. En Allemagne, indique un lac.
- Préposition savante. Note. Nicolas est le dernier.
- Le prévenir (2 mots). Bricolage, ou Propre...
- Prénom féminin (phonétique). Souhaitée.
- Prolongeant vraiment longtemps.

Solutions page 11

## RECETTE Truffes roses

PAR ANNE LEBEUGLE

Pour surprendre vos invités, une recette délicieuse qui changera des traditionnelles truffes au chocolat.

### Ingrédients

- 100 g de biscuit de Reims (rose)
- 100 g de beurre ramolli
- 50 g de sucre
- 1 jaune d'œuf très frais
- Facultatif : une cuillère à soupe de kirsch

### Réalisation

- Travailler le beurre en pommade avec le sucre, l'œuf et le kirsch.
- Écraser assez finement les biscuits de Reims avec les doigts puis avec un petit pilon.
- Mélanger les deux préparations et placer au réfrigérateur pendant une demi-heure.
- Former les truffes, les rouler dans du sucre cristal pour les faire briller et les mettre dans des caissettes en papier.
- Remettre au frais jusqu'au moment de servir. À consommer dans les 24h.





**66251 élèves**

42 % des jeunes  
scolarisés  
de la maternelle  
au lycée

**02 41 79 51 51**



**Maçonnerie - Taille de pierres - Restauration de monuments historiques**  
 4, rue Gustave Eiffel - 49070 SAINT-JEAN-DE-LINIÈRES  
**Tél. 02 41 69 61 24** - [angers@lefevre.fr](mailto:angers@lefevre.fr)

# La crèche, une tradition très ancienne

Guirlandes, étoiles... En ce début de l'Avent, l'intérieur des maisons se pare de jolies décorations de Noël. Les santons ressortent des cartons pour être déposés au pied du sapin ou sur la cheminée. Mais d'où vient cette tradition des crèches de Noël ?

Pour les chrétiens, la crèche représente la naissance de Jésus. Elle rend hommage à la venue du Sauveur dans le monde. La Bible nous apprend que Jésus est né à Bethléem dans une grotte aménagée en étable, où s'étaient abrités Joseph et Marie. "Elle mit au monde son fils premier-né; elle l'emballota et le coucha dans une mangeoire, car il n'y avait pas de place pour eux dans la salle commune", peut-on lire dans l'Évangile de saint Luc.

D'où vient cette tradition de la crèche, qui a traversé les siècles pour arriver jusqu'à nous ?



© Corinne Mercier / Cifric

Le mot crèche vient du latin *cripia*, qui signifie mangeoire pour les animaux. Très tôt ont existé des pèlerinages jusqu'au lieu supposé de la grotte de Bethléem et de sa mangeoire. La Nativité est alors reproduite sur des fresques et des mosaïques.

## Signe du message d'amour de Noël

Mais la tradition attribue à saint François d'Assise la réalisation de la première crèche vivante, en 1223, à Greccio au centre de l'Italie. François, qui revient de Terre sainte, a été marqué par sa visite à Bethléem. Avec l'aide des habitants du village, il fait venir un âne et un bœuf devant l'ermitage des frères pour reconstituer le déroulement de la naissance de Jésus.

Bien plus tard – au XVI<sup>e</sup> siècle –, dans la mouvance jésuite, les scènes de la Nativité sont représentées en modèle réduit avec des petites statues. C'est à la suite de la Révolution française, pendant laquelle la pratique religieuse est interdite, qu'apparaissent les crèches dans les paroisses ou à l'intérieur des maisons. Depuis, ces miniatures permettent chaque année d'associer les enfants à cet événement, tels des signes du message d'amour de Noël qui rassemble les générations.

Au fil du temps, l'installation de la crèche se développe dans le monde entier selon les différentes cultures. "La crèche nous rappelle que Dieu [...] est descendu vers nous pour rester toujours avec nous. Elle nous dit qu'il ne s'impose pas par la force. Pour nous sauver, il a accompli de miracles grands et petits, au contraire dans toute l'humilité, sa douceur", a dit François en décembre lors de l'installation de la crèche de la cathédrale de Pierre.

MARTHE TAILLÉE



© Corinne Mercier / Cifric

 Groupe <b>Sacré-Coeur</b> La Salle  La Salle France Membres des Pères / Les Frères	10 rue Millet à Angers 02 41 81 42 00 ecole-primaire@gscls.com	École Primaire
	série générale - série STMG 2 rue Millet à Angers 02 41 81 42 00 - lycee@gscls.com	Lycée
	Du Bac +2 à Bac +5 20-22 rue Fleming à Angers (Campus de Belle-Beille) 02 41 81 42 01 - campus@gscls.com	Campus

 SERRES DE POUILLÉ ANGERS	<b>Serres et Vergers du Campus de Pouillé</b>	Plantes Plants maraîchers Pommes Jus de fruits...
	<b>Vente aux particuliers</b>	  
<b>02 41 44 87 77</b>		Chemin des Grandes Maisons - Les Ponts-de-Cé <a href="http://www.campus-pouille.com">www.campus-pouille.com</a>



# ATELIER • Mon petit ange gardien

Les anges ont annoncé la venue de l'enfant Jésus, c'est pourquoi, à Noël, on en trouve dans les crèches. À toi de fabriquer ton ange gardien !

## Matériel

- Une feuille de papier blanc
- Un bol
- Un petit verre
- Une paire de ciseaux
- Des crayons de couleurs

## Réalisation

- Trace la forme de l'ange grâce au bol posé sur la feuille. Au centre, trace la tête avec le verre.
- Découpe le rond à l'aide des ciseaux et coupe les encoches en suivant le modèle de la photo.
- Réalise l'ange en glissant les deux parties découpées l'une dans l'autre.
- Décore ton ange avec tes couleurs préférées. Tu peux aussi cranter les ailes.
- Pour le suspendre, passe un fil derrière à la naissance des ailes.



### Solutions de mots croisés de la page 9

**Horizontalement :** 1. Sentinelle. 2. Arrosant. 3. UCLA. 4. Carnassier. 5. El. ISSN. 6. Cafés. Epi. 7. Kilomètres. 8. Enormes. Râ. 9. Perma (Permaculture). Amen. 10. Issa. Arrêt (d'autobus)

**Verticalement :** I. Sauce. Képi. II. Calcinés. III. NA-LR (Na, Sodium + Lr, Lawrencium). Alors. IV. Transforma. V. IR. Emma (Bovary). VI. Nous. See (Bodensee...). VII. ès-. Si. Tsar. VIII. L'avisier. Mr. IX. LN (Hélène). Espérée. X. Eternisant.

**CORDIER**  
voyages

N° Indigo 0 820 820 799

0,118 € TTC/MN

6 rue des Portières  
BP 30035  
49180  
SAINT BARTHELEMY D'ANJOU

[www.voyages-cordier.com](http://www.voyages-cordier.com)

**ARCHITRAV**  
Agence d'Architectes du Patrimoine  
**Cabinet François JEANNEAU**  
Architecte en Chef  
des Monuments Historiques

Réhabilitation et restauration de bâtiments anciens, protégés Monuments Historiques ou non. Extension et construction neuve. Etudes historiques et architecturales.

8 bis bd. Foch - 49100 ANGERS - Tél. 02 41 88 04 04  
[contact@architrav.fr](mailto:contact@architrav.fr) - [www.architrav-angers.fr](http://www.architrav-angers.fr)

PERLES DE CULTURE - BIJOUX D'OR  
PIÈCES - OR - LINGOTS

S.A.R.L.

**"LA PIERRE PRÉCIEUSE"**



50, Boulevard Foch - 49100 ANGERS  
Tél. 02 41 87 60 42

Mémoires  
du  
temps

VENTE ET POSE

DE MONUMENTS FUNÉRAIRES

GRAVURE, RÉNOVATION,  
ENTRETIEN FLEURISSEMENT



Vincent Daviau  
06 22 61 04 82

[www.memoiresdutemps.fr](http://www.memoiresdutemps.fr)

# Quand les pierres nous parlent

Au sein du diocèse, des bénévoles ont conçu le parcours “Les Perles de l’Anjou”, pour dévoiler aux visiteurs les secrets de ces édifices qui disent la présence de Dieu. Pendant vos balades à pied ou à vélo, votre téléphone devient votre guide de visite.

N’avez-vous jamais senti, en visitant un vieux monument, le murmure des pierres vous raconter 100 ans, 500 ans d’histoire, de vie et de joie, parfois de combat? Et lorsqu’il s’agit d’un édifice religieux – église, chapelle ou chartreuse –, même sans être croyants, nous pouvons être touchés, parfois bouleversés par ces prières qui se sont élevées des siècles durant vers le ciel. Elles ont imprégné ces voûtes d’une atmosphère de sérénité, de calme, de paix intérieure. Souvenons-nous de Paul Claudel qui, un 25 décembre, derrière un pilier de Notre-Dame de Paris, fut touché au plus profond de lui-même. Il en fit un récit bouleversant : “En un instant mon cœur fut touché et je crus.” (“Ma conversion”, extrait de *Œuvres en prose*, 1913).



© Tourisme en France

“Les églises sont des lieux vivants, qui accueillent chacun là où il en est.”

Mais parfois, les lieux sont difficiles à décrypter. Pour répondre à ces besoins d’informations, l’équipe *Tourisme et loisirs*, émanant du service diocésain *Société et cultures*, a créé le parcours “Les Perles de l’Anjou”, en partenariat avec les paroisses, les associations dédiées au patrimoine et les monastères.

Dans l’esprit de sa devise, “Donner une âme au temps libre”, elle propose des circuits à pied ou à vélo pour découvrir des lieux de dévotion populaire, mais aussi des édifices prestigieux, grâce à un système de QR-codes qui renvoient vers le site dédié au tourisme.

“Nos églises sont des lieux vivants qui accueillent chacun là où il en est”, précise Pascale Racon, qui anime l’équipe. “Elles vibrent avec les messes, les mariages et les baptêmes qui y sont célébrés.”

ANNE LEBEUGLE

Pour en savoir plus : <https://tourismeetloisirs.diocese49.org/>

**SAMSON**  
COUVERTURE - ZINGUERIE - ÉTANCHEITÉ  
Tél. 02 41 34 79 44  
[www.samson-couverture.com](http://www.samson-couverture.com)  
7 route des Sablières - 49480 SAINT-SYLVAIN-D'ANJOU

**GIFFARD**  
LIQUEURS & SIROPS  
Vente aux particuliers  
du mardi au vendredi de 14h à 18h  
Chemin du Bocage - 49240 AVRILLÉ  
Tél. 02 41 18 85 00  
[www.giffard.com](http://www.giffard.com)  
\* L'abus d'alcool est dangereux pour la santé, consommez avec modération.

**ATELIER B**  
BASSONNEAU  
Menuiserie  
Bois, Alu, PVC  
Intérieure et Extérieure  
sur mesure  
Agencement  
Escalier - Rangement  
Dressing  
Charpente  
Terrasse - Pergola  
Volet Roulant - Portail  
Tél. 02 41 77 28 00  
[www.bessonneau.com](http://www.bessonneau.com)  
[atelier@bessonneau.com](mailto:atelier@bessonneau.com)

**DELOYS**  
MAISON DE VENTES  
XAVIER DE LA PERRAUDIÈRE  
FLORIAN D'OYSONVILLE  
VENDU  
115.000 €  
**ESTIMATIONS  
EXPERTISES  
PARTAGES**  
12 rue des Arènes  
49100 ANGERS  
Tél. 02 41 88 63 89  
Email : [contact@deloys.fr](mailto:contact@deloys.fr)  
[www.deloys.fr](http://www.deloys.fr)  
IVOIRE France



# L'évêque d'Angers en visite dans les paroisses et services diocésains

**M**gr Delmas a entamé en novembre une série de visites pastorales dans les paroisses et les services diocésains, "afin d'être plus conscient des réalités qui se vivent sur place", a-t-il signifié. Une occasion pour lui de rencontrer les acteurs qui font l'Église d'aujourd'hui en Anjou. "C'est une nécessité pour exercer ma mission", a-t-il écrit dans l'édito de la revue *L'Église d'Anjou* de novembre. "Ces visites m'aideront à adapter les paroles et les conseils que je serai amené à prononcer. D'autant que notre diocèse met en œuvre une transformation dans son organisation. [...] C'est aussi une chance pour les personnes que je visiterai. Je sais combien nous avons besoin de ne pas rester seuls lorsque nous sommes envoyés en mission."



© Communication diocésaine / O. Rahard

## Le calendrier de visite des paroisses

- 16 et 17 décembre: paroisse Notre-Dame-du-Haut-Anjou (Pouancé)
- 13 et 14 janvier: paroisse Saint-Antoine-Saint-Serge (Angers)
- 27 et 28 janvier: paroisse Sainte-Thérèse-en-Haute-Vallée (Allonnes)
- 10 et 11 février: paroisse Notre-Dame-en-Aubance (Mozé, Juigné, Brissac)
- 24 et 25 février: paroisse Bienheureux-Antoine-Chevrier (Cholet)
- 16 et 17 mars: paroisse Saint-Lambert-et-Saint-Gilles-en-Linières (Beaucouzé)
- 13 et 14 avril: paroisse Saint-Pierre-en-Layon-Hyrôme (Thouarcé)



## Le synode sur l'avenir de l'Église

Depuis plus de deux ans, l'Église catholique réfléchit à son avenir et à ses relations avec le monde. Après consultation des fidèles du monde entier sur ce sujet, 300 participants, évêques, religieux et laïcs, se sont rassemblés en octobre à Rome pour un travail commun. Un texte synthétisant leur réflexion vient d'être publié. Il rappelle la place centrale qui doit être accordée aux pauvres et aux migrants dans l'Église, et présente des propositions très diverses (rôle des femmes, des laïcs, perspectives de l'œcuménisme, mais aussi la mission numérique...).

## La librairie religieuse Siloë a ouvert ses portes à Angers

Elle répond à la volonté du diocèse d'avoir une vitrine accessible au plus grand nombre, bien visible en centre-ville. Ouverte tous les jours du lundi au samedi de 10 h à 19 h (lundi 14 h-19 h), vous y trouvez des livres, CD, jeux, objets religieux et produits monastiques, comme dans les boutiques du centre Saint-Jean à Angers et de la maison Charles de Foucauld à Saurmur. Les équipes de ces trois sites se réjouissent de vous accueillir et sauront vous conseiller avec talent !  
Tél. 02 41 22 48 89. Adresse : 51 bd Foch à Angers.



# Un Noël sous le signe du partage !

Noël se prépare. Pour beaucoup, cette fête, qui célèbre la naissance du Sauveur, sera l'occasion de retrouvailles familiales autour de cadeaux et d'une table bien garnie. Mais qu'en est-il pour les plus démunis ? Restobus, maraudes ou réveillon solidaire... En Anjou, des bénévoles se mobilisent pour que chacun ait droit à un vrai Noël.

“**I**ci, on accueille tout le monde, inconditionnellement. Et il faut que les personnes se sentent bien”, insiste Jean-Pierre, 77 ans, en évoquant le Restobus des Restos du cœur à Angers, qu'il a créé en 2013. Ce bus de ville aménagé propose un repas chaud trois fois par semaine aux sans-abri.

La précarité est “sans cesse en augmentation partout dans le Maine-et-Loire”, indiquait Marie Moriceau, présidente du Secours catholique du département, lors de la conférence de rentrée de l'association, en septembre. Alors comment se faire proche des plus démunis alors que dans les rues tout illuminées, les foules se pressent dans les magasins à l'approche de Noël ?

## Nourrir ceux qui ont faim

“Pour Noël, on a envie de marquer le coup”, partage Jean-Pierre, ancien responsable des Restos du cœur et aujourd'hui bénévole. “On proposera un repas de fête, avec de la musique. Il y aura aussi une distribution de cadeaux pour les enfants.”

Mais le Restobus, lui, c'est toute l'année. Chaque lundi, mercredi ou vendredi à 19h30, soixante personnes de la rue rejoignent le véhicule stationné à la gare routière d'Angers. “Il y a des gens de tous les âges, beaucoup de familles et d'enfants, notamment chez les Roms. Chacun est bienvenu quel que soit le temps. Même si, parfois, on est obligé d'écarter des gens qui sont en inimitié les uns avec les autres”, souligne Jean-Pierre.



Les repas chauds sont servis à l'assiette. “On a fait le choix de repas bons et beaux, bien présentés, bien servis. Ce sont des repas complets”, décrit le retraité. Au service chaque soir, une douzaine de bénévoles de 18 à 80 ans, disponibles. “Ce sont des étudiants ou des actifs bien dans leur peau. Ils sont là uniquement pour aider et non pour rompre leur propre solitude. Leur seule préoccupation est de se consacrer aux autres. Cette démarche volontaire génère de la gratitude chez les personnes accueillies”, analyse-t-il. “Dans la rue, on est sur leur territoire. On n'a pas à empiéter sur cela. On n'entre dans leur vie que s'ils nous y autorisent. Au début, je demandais aux bénévoles de bien se souvenir de leur prénom pour ne pas avoir à le redemander.”

“Dans la rue, on est sur leur territoire. On n'a pas à empiéter sur cela. On n'entre dans leur vie que s'ils nous y autorisent. Au début, je demandais aux bénévoles de bien se souvenir de leur prénom pour ne pas avoir à le redemander.”

mander”, conclut Jean-Pierre avec beaucoup de délicatesse.

## Chanter avec les sans-abri

Ne pas empiéter sur le territoire des personnes de la rue, Marie-Victoire et ses amis étudiants de l'association “Y a d'la joie” y sont toujours attentifs.

Une à deux fois par mois, vers 18h l'hiver (et 19h l'été), ces étudiants rassemblés par petits groupes de 5 à 10 parcourent les rues d'Angers à la rencontre des sans-abri pour chanter des chansons. “Il y a de la variété française, mais aussi étrangère. On chante avec un petit ukulélé ou une guitare”, rapporte Marie-Victoire. “Ce n'est pas un concert, le but est vraiment de créer du lien, de discuter après les chansons en offrant un petit café, un thé, un goûter.”

Clémence de Calonnes a créé cette association en 2017 à Asnières (92) puis l'a exportée à Angers en 2021, lorsqu'elle y a emménagé pour ses études de psychologie. Aujourd'hui, les maraudes ont essaimé à Nantes, Bordeaux, Marseille, Lille, Rouen, et réunissent en tout une centaine de jeunes de 19 à 22 ans. Angers rassemble 38 jeunes, qui ont tous à cœur d'apporter du bonheur aux personnes isolées, surtout en cette période de Noël: “On aimerait chanter des chants de Noël en français et en anglais, pour que tout le monde participe. Et aussi préparer des petits cadeaux faits main, comme des biscuits ou des cartes”, confie la jeune fille qui, grâce aux maraudes, a pu faire mieux connaissance avec le monsieur en bas de chez elle.

## 150 invités au réveillon solidaire

Dans le Haut-Anjou, des bénévoles se préparent aussi à offrir aux personnes en situation de précarité un beau réveillon du nouvel an, dans l'esprit de convivialité de Noël.



Cette année encore, le centre pastoral de Segré accueillera 150 personnes.

Un réveillon solidaire mis en place il y a quinze ans par le curé de l'époque, et qui est aujourd'hui organisé conjointement par la paroisse et les antennes locales de la Société Saint-Vincent-de-Paul et du Secours catholique. "La première année, on a accueilli 60 personnes", se souvient la cofondatrice, Michelle, 95 ans, bien connue des Segréens. "Il y avait des pauvres autour de la table, mais aussi des gens qui sont seuls, isolés", complète-t-elle. "Ce qu'on veut, c'est rompre la solitude et apporter un maximum de bonheur aux gens."

Et pour faire de l'évènement une réussite, tout le monde met la main à la pâte: dons de légumes et de gâteaux par les paroissiens, décoration de la salle, cuisson du pot-au-feu, musique. Lors de cette soirée sans alcool, des familles se chargent de l'animation de jeux auxquels "tout le monde participe", se réjouit Michelle. Car, comme les bénévoles du Restobus qui s'assurent que chacun soit bien installé "pour prendre le temps de discuter", l'enjeu de ces actions de solidarité auprès des plus pauvres, c'est le vrai partage.

MARTHE TAILLÉE



© Corinne Mercier / Clirc



**SARL ATL'ASS**  
Assurances Traineau Launay Associés

**TRAINEAU Julien & LAUNAY Béatrice**  
ENTREPRENEURS D'ASSURANCES

25 Rue David d'Angers | 145 av. Mendes France  
49130 Les Ponts-de-Cé | 49240 Avrillé  
02 41 79 74 40 | 02 41 25 50 50

atlass@mma.fr



**HÉBERGEMENT PERMANENT OU COURT SÉJOUR**

**RÉSIDENCE LA RETRAITE**  
22, rue Saumuroise  
(accès: 7, rue du haut pressoir)  
49044 ANGERS  
02 41 68 76 76  
www.emera.fr



Visitez **Le kiosque**  
des journaux paroissiaux

**FEUILLETEZ  
DÈS MAINTENANT  
VOTRE JOURNAL  
PAROISSIAL  
EN LIGNE**

www.journaux-paroissiaux.com

**Vous souhaitez  
faire paraître  
une annonce  
publicitaire...**

Contactez  
**bayard**  
SERVICE

06 48 62 67 88

# Une poutre de Notre-Dame livrée à vélo

Joseph Canuel, un charpentier angevin, a livré un morceau de la charpente de Notre-Dame de Paris, en le tractant depuis l'Anjou avec son vélo. Un voyage symbolique de trois semaines, ponctué de haltes pour parler de son métier.

Charpentier équarrisseur, Joseph Canuel a quitté l'Anjou le 10 septembre pour tracter à vélo jusqu'à Paris une pièce de la charpente de Notre-Dame. La poutre a été placée dans l'abside du chœur de la cathédrale. Un voyage symbolique pour ce natif du Maine-et-Loire de 39 ans, marié et père d'une adolescente. Il a participé au chantier de Notre-Dame au sein des Ateliers Perrault, situés à Saint-Laurent-de-la-Plaine dans les Mauges.

## Un hommage aux premiers bâtisseurs

Durant neuf mois, la structure a été reconstruite à l'identique avec les savoir-faire du Moyen Âge. Parmi lesquels l'équarrissage, spécialité du bien nommé Joseph. Une technique visant à "transformer à la hache les troncs en poutre; à les mettre à l'équerre", explique cet ancien éducateur sportif, qui a passé un CAP de charpentier il y a dix ans avant de monter son entreprise de charpente à Bouchemaine.



En janvier 2023, il entend parler du projet de restauration de Notre-Dame et rejoint la vingtaine d'experts en techniques médiévales pour tailler la charpente à la main. Comme ses coéquipiers, Joseph est "passionné" par le chantier. À tel point que germe l'idée de transporter manuellement un bout de poutre jusqu'à l'édifice parisien. Et, sur le chemin, de présenter son métier au public, comme un hommage aux premiers bâtisseurs. Après avoir songé à une traction à cheval avec une charrette, il opte finalement pour le vélo, son autre passion.

Joseph Canuel donne le premier coup de pédale le 10 septembre dans la cour des Ateliers Perrault, à l'issue de la bénédiction de la charpente par le recteur de Notre-Dame et l'évêque d'Angers. Établissements scolaires, lieux de formations, salles municipales, marchés... Le long du parcours, le charpentier partage

sa passion. "On commençait par un petit film, puis je présentais des outils et montrais des maquettes...", se souvient celui qui reste émerveillé par la diversité des rencontres. "Chacun à son niveau a pu apprendre quelque chose. Cela amenait à des discussions sur les bâtisseurs, la construction", détaille-t-il. Partout, il reçoit un "très bon accueil", comme ces inconnus lui souhaitant "bon courage" dans la rue, ou l'hospitalité inattendue d'une famille pour la nuit.

Un baume pour Joseph, qui a "foi en l'être humain et en la terre". "J'ai été baptisé, je suis allé au caté mais je crois surtout en ce que la terre peut nous procurer à nous, les bâtisseurs." Il a rejoint la cathédrale Notre-Dame vendredi 29 septembre, accompagné pour les derniers kilomètres par les élèves d'un groupe scolaire parisien.

MARTHE TAILLÉE

**COSTARD**  
COUVERTURE

Tél. 02 41 43 75 76 - 21 bis rue du Mélinais - 49100 ANGERS

Couverture - Zinguerie - Ramonage - Tubage  
Démoussage - Étanchéité - Toiture - Terrasse  
Installateur conseil VELUX - Isolation combles perdus

www.costard-couverture.com

**ACTE CONSEIL**  
Angers  
Notaires de France

**OFFICE ANGERS**  
J-M. LABBE, A. LABBE,  
M. DURAND, E. JOURNAULT,  
L. TOURET, S. GUINET,  
P. DE ST SAUVEUR  
2 rue Auguste Gautier  
ANGERS  
02.41.87.43.00

**OFFICE BOUCHEMAINE**  
G. VINCENT  
C. Cial de Pruniers  
1 rue du Petit Vivier  
BOUCHEMAINE  
02.41.34.89.23

**OFFICE LES PONTS DE CE**  
F. GUEGUEN  
et S. SALVETAS  
69 D rue David d'Angers  
LES PONTS-DE-CE  
02.41.44.86.15

**ANGERS / CHOLET**  
A proximité de l'échangeur de Beaulieu-sur-Layon, et à 15 minutes des portes d'Angers SUD, sur plus de 2000 m<sup>2</sup> de terrain, grande maison spacieuse et lumineuse d'environ 236 m<sup>2</sup> alliant parfaitement l'ancien et le contemporain. Vaste garage avec porte motorisée, préau, terrain clos, cour à l'arrière.  
DPE 113C/3A  
Prix 550 000 HNI

**ANGERS / JARDIN DU MAIL**  
Belle maison bourgeoise offrant de beaux volumes. Grande pièce de vie lumineuse et traversante avec cheminée donnant sur jardin paysager, cuisine moderne aménagée et équipée avec espace repas, bureau, wc. Les étages distribuent 6 chambres (dont une suite parentale), 2 salle d'eau, 1 salle de bains et 1 lingerie. Place de parking en location à proximité. DPE 173D/37D  
Prix 939 000 HNI

**Donnez vie à votre projet éditorial avec Bayard Service**

éditions.bayard-service.com

Éditer son livre